



REPÚBLICA DE COLOMBIA
DEPARTAMENTO DE ANTIOQUIA
ALCALDÍA DE NECOCLÍ



Necoclí, 08 de mayo de 2023

Doctor:

Jorge Augusto Tobón Castro

Alcalde

Secretarios de Despacho

Ciudad

Asunto: Seguimiento y evaluación Plan de Desarrollo – Plan de acción vigencia 2022 OCI.

Respetados,

Mediante la presente, la gerencia de control interno, hace entrega de la evaluación de los indicadores de GESTIÓN de la entidad (Eficiencia, Eficacia y Economía) del plan de acción de la vigencia 2022, teniendo en cuenta la verificación de evidencias de los porcentajes de cumplimiento del informe de seguimiento de la secretaria de planeación, servicios públicos y ordenamiento territorial municipal y la ejecución presupuestal.

Agradeciendo la atención a la presente.

Cordialmente,

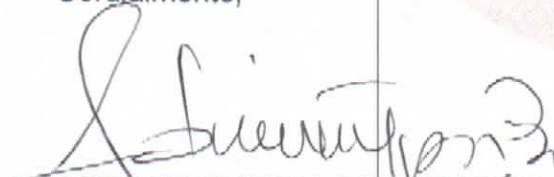
ADRIANA ISABELLA PAZ BARÓN
Gerente de Control Interno
Alcaldía de Necoclí





REPÚBLICA DE COLOMBIA
DEPARTAMENTO DE ANTIOQUIA
ALCALDÍA DE NECOCLÍ



INFORME DE SEGUIMIENTO Y EVALUACIÓN DEL PLAN DE DESARROLLO
MUNICIPAL 2020 – 2023 “NECOCLÍ CIUDAD TURISMO”

AÑO 2022

GERENCIA DE CONTROL INTERNO

MAYO DE 2023

NECOCLI - ANTIOQUIA



PRESENTACIÓN

Es un deber, responsabilidad y compromiso de la actual Administración Municipal realizar un seguimiento y evaluación al gasto público en lo referente al cumplimiento de las metas planteadas en el plan de desarrollo “NECOCLÍ CIUDAD TURISMO”, así como la eficiencia en la producción de bienes y servicios.

Este seguimiento y evaluación permite a la administración realizar una mejor asignación del gasto público, así como detectar las acciones de fortalecimiento para algunos proyectos, a la vez que la información presentada sirve de insumo para la rendición de cuentas a la ciudadanía y el mejoramiento de procesos de planificación, presupuesto y ejecución de las diferentes fuentes de financiación y la producción de información oportuna. Para ello se requirió de información real producida por las diferentes Secretarías para garantizar la transparencia en la gestión pública.

Por lo anterior la Oficina de Control Interno de la Administración Municipal presenta los resultados de la vigencia 2022, donde se muestra la eficacia de los programas representadas en sus cuatro (4) líneas estratégicas que componen el Plan de Desarrollo, sean éstos: Línea Estratégica 1. Necoclí Compromiso Social, Línea Estratégica 2. Necoclí Turismo y Desarrollo Económico, Línea Estratégica 3. Necoclí Fortalecimiento Institucional y Gobernanza y Línea Estratégica 4. Necoclí Ambiental y Sostenible. Se espera entonces que este informe contribuya a la promoción de la transparencia, la responsabilidad política y participativa, la consolidación de los procesos de control y en especial que implique un reto para mantener o mejorar los logros alcanzados con el fin de obtener un desempeño integral destacado en la gestión realizada por la actual Administración Municipal.

METODOLOGÍA DE SEGUIMIENTO Y EVALUACIÓN DEL PLAN DE DESARROLLO MUNICIPAL 2020 – 2023 “NECOCLÍ CIUDAD TURISMO” VIGENCIA 2022

Una de las razones más importantes de medir el cumplimiento de un plan es evitar que exista o se repita el desperdicio de fuerzas y recursos, verificando que contribuya a los objetivos planteados, permitiendo a la institución alcanzar un alto nivel de eficacia y eficiencia, una arraigada cultura institucional y satisfacer cabalmente las necesidades del servicio o producto. En éste sentido es necesario el seguimiento, control y evaluación del conjunto de actividades encaminadas a la ejecución de los programas, proyectos y acciones derivadas del Plan de Desarrollo, para lo cual se estableció y desarrolló la metodología que se describe a continuación.

DESCRIPCIÓN DE LA METODOLOGÍA

Para llevar a cabo el control y la evaluación del Plan de Desarrollo del Municipio de Necoclí 2020 – 2023 “NECOCLÍ CIUDAD TURISMO”, y operar un mecanismo de seguimiento de las acciones que éste genere con una periodicidad adecuada en cuanto a la información cualitativa y cuantitativa relativa al avance en el cumplimiento de los objetivos, metas e indicadores definidos en cada uno de los ejes, programas y estrategias del plan, se consideraron dos etapas para contar con la información necesaria y poder tener la certidumbre del alcance de las acciones emprendidas.

ETAPAS

PRIMERA ETAPA: SEGUIMIENTO A TRAVÉS DE PLANES DE ACCIÓN. La metodología empleada para recolectar la información de las diferentes dependencias del Municipio que tienen a su cargo la coordinación y/o ejecución de las metas y los productos, fue definida por la Secretaría de Planeación por la competencia en el proceso, y la Oficina de Control Interno quien es la asignada por la ley 87 de 1993 para realizar proceso de seguimiento al cumplimiento del plan de desarrollo y los respectivos planes de acción y emitir informes al representante legal y a la secretaria de planeación, que contribuyan en la mejora de sus procesos, actividades y metas, para ello se cuenta con un asesor que realiza la integración de planificación de los planes, donde cada dependencia de la Administración Municipal

responsable de la ejecución del Plan de Desarrollo, ordena y organiza los proyectos y productos que va a desarrollar en la vigencia, para dar cumplimiento a las metas previstas en el Plan y que son de su competencia.

El Plan de Acción articula los objetivos, metas, estrategias y programas del Plan de Desarrollo con la misión y funciones de las dependencias y de éstas con las políticas, programas y proyectos de inversión programados en cada vigencia, de manera que cada dependencia de la administración pueda orientar estratégicamente sus procesos, instrumentos y recursos disponibles hacia el logro de objetivos y metas anuales y del período de gobierno.

El seguimiento a los planes de acción se está realizando de forma cuatrimestral, para lo cual la Secretaría designa un enlace encargado de organizar la información para que luego la Secretaría de Planeación, Infraestructura y Control Interno la consolide y presente el informe general del plan.

Es importante referenciar que el proceso de seguimiento y evaluación al Plan de Desarrollo está orientado por los principios de objetividad, imparcialidad, credibilidad, transparencia, integralidad, dinamismo y participación.

SEGUNDA ETAPA: CONSOLIDACIÓN DE LA INFORMACIÓN. La actividad de consolidación de la información se realizó de la siguiente manera:

- a. Fue creado y enviado a las Secretarías el formato de seguimiento al plan de acción, el cual fue diligenciado y entregado a la secretaria de planeación para que esta consolidara la evaluación, emitiera informe y se rindiera a la Oficina de Control Interno y los entes externos de control.
- b. Se realizó un análisis de suficiencia, coherencia y consistencia de la información remitida por las Secretarías de despacho por parte de los funcionarios enlaces de planeación, con el fin de evidenciar el desarrollo de las actividades planteadas y determinar el porcentaje de avance de acuerdo a las metas establecidas en el Plan de Desarrollo. En caso que la información no sea coherente o sea insuficiente se da un plazo para la subsanación de las evidencias.
- c. Fue realizada la consolidación de la información en el formato Matriz de Control y Evaluación con sus respectivas evidencias que sustentan las actividades realizadas.

d. Fue elaborado el informe de Seguimiento y Evaluación del Plan de Desarrollo, el cual servirá de insumo para realizar la rendición de cuentas a entes de control y partes interesadas.

CRITERIO DE EVALUACION DEL PLAN DE DESARROLLO MUNICIPAL

La evaluación del Plan de Desarrollo se realizó en torno al cumplimiento de la eficacia y eficiencia en cada uno de los componentes del Plan de Desarrollo del Municipio de Necoclí Antioquia.

EFICACIA

Nivel de consecución de metas y objetivos. La eficacia hace referencia a la capacidad para lograr lo que se propone la Entidad.

Un instrumento importante para la medición de la EFICACIA es el seguimiento al plan de acción, se realiza a partir de la comparación entre lo efectivamente realizado y lo propuesto, se miden las metas producto y se calcula así:

$$\text{EFICACIA} = (\text{Meta ejecutada} / \text{Meta Programada}) * 100$$

En ningún caso éste porcentaje será mayor del 100%.

NIVELES DE DESEMPEÑO DE EFICACIA

PORCENTAJE DE AVANCE SEMÁFORO NIVEL DE DESEMPEÑO

- Avance metas 0% - 50% = **BAJO**
- Avance metas 51% - 70% = **ACEPTABLE**
- Avance metas 71% - 100% = **SATISFACTORIO**

EFICIENCIA

Es la relación entre los recursos utilizados respecto a lo presupuestado teniendo en cuenta la siguiente fórmula:

$$\text{EFICIENCIA} = (\text{Recursos Ejecutados} / \text{Presupuesto Programado}) * 100$$

Se entiende que la eficiencia se da cuando se utilizan menos recursos para lograr un mismo objetivo. O, cuando se logran más objetivos con los mismos o menos recursos.

Este nivel de eficacia y eficiencia lo vemos reflejado en el reporte de Información de la Plataforma KPT (KIT DE PLANEACION TERRITORIAL) del Departamento Nacional de Planeación, donde se rinde el avance de cumplimiento de metas del plan de desarrollo, tanto de indicadores y ejecución de recurso para cada una de las metas programadas para cada vigencia.

ESTRUCTURA DEL PLAN DE DESARROLLO MUNICIPAL 2020 – 2023 “NECOCLÍ CIUDAD TURISMO”

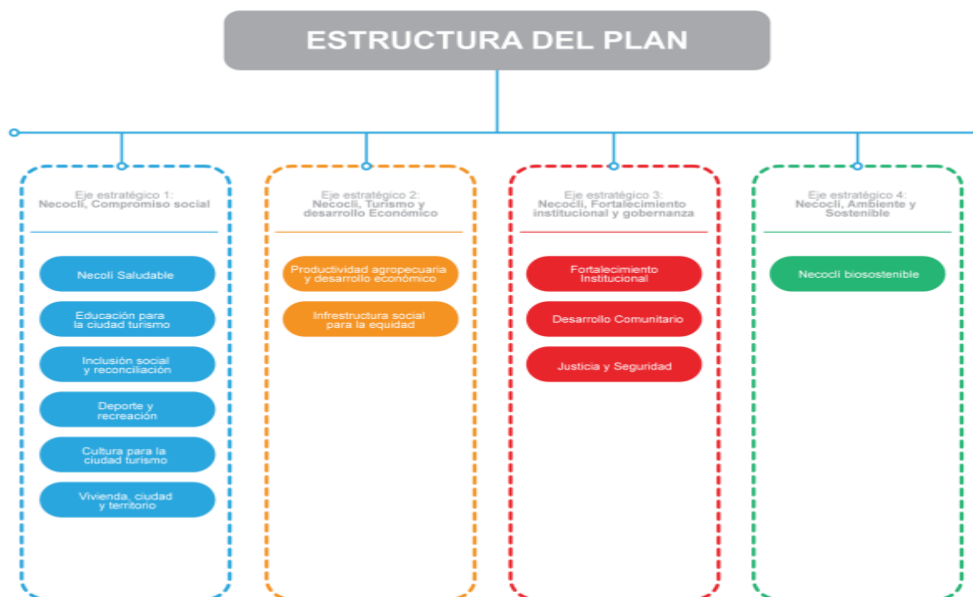

Línea Estratégica 1. Necoclí Compromiso Social

- Componente. Necoclí Saludable
- Componente. Educación Para la Ciudad Turismo
- Componente. Inclusión Social Y Reconciliación
- Componente. Deporte y Recreación
- Componente. Cultura Para La Ciudad Turismo
- Componente. Vivienda, Ciudad y Turismo

Línea Estratégica 2. Necoclí Turismo y Desarrollo Económico

- Componente. Productividad agropecuaria, Turismo y Desarrollo Económico
- Componente. Infraestructura Social Para la Equidad

Línea Estratégica 3. Necoclí Fortalecimiento Institucional y Gobernanza

- Componente. Fortalecimiento Institucional
- Componente. Desarrollo Comunitario
- Componente. Justicia y Seguridad

Línea Estratégica 4. Necoclí Ambiental y Sostenible

- Componente. Necoclí Biosostenible

EVALUACION DE LA EFICACIA

SECRETARÍA/DEPENDENCIA/SECTOR DE INVERSIÓN	LÍNEA ESTRATEGICA	META PRODUCTO	META 2022	M/ EJECUTADA	%
SECRETARIA DE AGRICULTURA Y DESARROLLO ECONOMICO /AGRICULTURA Y DESARROLLO RURAL	LE2:Necoclí Turismo y Desarrollo Económico	Servicio de extensión agropecuaria-pecuaria	500	500	100
SECRETARIA DE AGRICULTURA Y DESARROLLO ECONOMICO /AGRICULTURA Y DESARROLLO RURAL	LE2:Necoclí Turismo y Desarrollo Económico	Implementación 6 programas de comercialización rural	2	1	50
SECRETARIA DE AGRICULTURA Y DESARROLLO ECONOMICO /AGRICULTURA Y DESARROLLO RURAL	LE2:Necoclí Turismo y Desarrollo Económico	Servicio de apoyo para el fomento organizativo de la Agricultura Campesina, Familiar y Comunitaria	5	5	100
SECRETARIA DE AGRICULTURA Y DESARROLLO ECONOMICO /AGRICULTURA Y DESARROLLO RURAL	LE2:Necoclí Turismo y Desarrollo Económico	Mejorar y fortalecer 5 sistemas de producción acuícola y pesquero	5	5	100
SECRETARIA DE AGRICULTURA Y DESARROLLO ECONOMICO /AGRICULTURA Y DESARROLLO RURAL	LE2:Necoclí Turismo y Desarrollo Económico	Servicio de apoyo para el fomento organizativo de la Agricultura Campesina, Familiar y Comunitaria	5	5	100
SECRETARIA DE AGRICULTURA Y DESARROLLO ECONOMICO /AGRICULTURA Y DESARROLLO RURAL	LE2:Necoclí Turismo y Desarrollo Económico	Servicio de apoyo para el fomento organizativo de la Agricultura Campesina, Familiar y Comunitaria	5	5	100

SECRETARIA DE AGRICULTURA Y DESARROLLO ECONOMICO /AGRICULTURA Y DESARROLLO RURAL	LE4:Necoclí Ambiental y Sostenible	Servicio de protección de ecosistemas	1	1	100
SECRETARIA DE AGRICULTURA Y DESARROLLO ECONOMICO /AGRICULTURA Y DESARROLLO RURAL	LE4:Necoclí Ambiental y Sostenible	Campaña de educación ambiental	6	6	100
SECRETARIA DE AGRICULTURA Y DESARROLLO ECONOMICO /AGRICULTURA Y DESARROLLO RURAL	LE4:Necoclí Ambiental y Sostenible	Planes estratégicos ambientales	1	1	100
SECRETARIA DE AGRICULTURA Y DESARROLLO ECONOMICO /AGRICULTURA Y DESARROLLO RURAL	LE1:Necoclí Compromiso Social	Servicios de seguimiento al Plan de Gestión Integral de Residuos Sólidos PGIRS	1	1	100
TOTAL					95

La secretaria de agricultura y desarrollo económico del municipio de Necoclí durante la vigencia 2022 presentó un nivel de consecución de metas y objetivos del 95% (SATISFACTORIO); es decir, tuvo la capacidad para lograr las metas que se propuso para la vigencia.



Alcaldía Municipal
de Necoclí

REPÚBLICA DE COLOMBIA
DEPARTAMENTO DE ANTIOQUIA
ALCALDÍA DE NECOCLÍ



SECRETARÍA/DEPENDENCIA/SECTOR DE INVERSIÓN	LÍNEA ESTRATÉGICA	META PRODUCTO	META 2022	M/ EJECUTADA	%
SECRETARÍA D EDUCACION, DEPORTE Y CULTURA/CULTURA	LE1:Necoclí Compromiso Social	Programas de divulgación y conocimiento del contenido cultural y patrimonio cultural elaborados	3	6	100
SECRETARÍA D EDUCACION, DEPORTE Y CULTURA/CULTURA	LE1:Necoclí Compromiso Social	Implementar un estímulo para el arte y la cultura	2	2	100
SECRETARÍA D EDUCACION, DEPORTE Y CULTURA/CULTURA	LE1:Necoclí Compromiso Social	Dotar una biblioteca publica	1	1	100
SECRETARÍA D EDUCACION, DEPORTE Y CULTURA/CULTURA	LE1:Necoclí Compromiso Social	Servicio bibliotecario	1	1	100
SECRETARÍA D EDUCACION, DEPORTE Y CULTURA/CULTURA	LE1:Necoclí Compromiso Social	Implementar una sala de computo biblioteca publica	1	1	100
SECRETARÍA D EDUCACION, DEPORTE Y CULTURA/CULTURA	LE1:Necoclí Compromiso Social	Brindar Talleres y seminarios de educación formal e informal dirigidos a artistas en las diferentes expresiones artísticas	5	0	0
SECRETARÍA D EDUCACION, DEPORTE Y CULTURA/CULTURA	LE1:Necoclí Compromiso Social	Implementar una escuela de danzas	1	0	0
SECRETARÍA D EDUCACION, DEPORTE Y CULTURA/CULTURA	LE1:Necoclí Compromiso Social	Implementar 36 programas en los procesos formativos,	8	13	100



Alcaldía Municipal
de Necoclí

REPÚBLICA DE COLOMBIA
DEPARTAMENTO DE ANTIOQUIA
ALCALDÍA DE NECOCLÍ



		artísticos y culturales			
SECRETARÍA D EDUCACION, DEPORTE Y CULTURA/CULTURA	LE1:Necoclí Compromiso Social	Realizar 5 dotaciones en las diferentes áreas de formación artísticas y culturales	1	0	0
SECRETARÍA D EDUCACION, DEPORTE Y CULTURA/EDUCACIÓN	LE1:Necoclí Compromiso Social	Servicio de información para la gestión de la educación inicial y preescolar en condiciones de calidad	14530	14505	99,83
SECRETARÍA D EDUCACION, DEPORTE Y CULTURA/EDUCACIÓN	LE1:Necoclí Compromiso Social	Servicio de apoyo a la permanencia con transporte escolar	1404	1201	85,54
SECRETARÍA D EDUCACION, DEPORTE Y CULTURA/	LE1:Necoclí Compromiso Social	Contempla los diferentes tipos de intervención por mejoramiento de la infraestructura escolar existente en las categorías de:1. Mejoramiento: Corresponden a intervenciones de obras menores o de mejoramiento de elementos constructivos, para el mejoramiento de las condiciones de	20	18	90



Alcaldía Municipal
de Necoclí

REPÚBLICA DE COLOMBIA
DEPARTAMENTO DE ANTIOQUIA
ALCALDÍA DE NECOCLÍ



		uso y operación de la infraestructura frente a condiciones de riesgo o mantenimiento. 4. Ampliación o nuevas etapas.			
SECRETARÍA D EDUCACION, DEPORTE Y CULTURA/EDUCACIÓN	LE1:Necoclí Compromiso Social	Aumentar 6700 el número de matrículas para niños y niñas de educación primaria	6700	7082	100
SECRETARÍA D EDUCACION, DEPORTE Y CULTURA/DEPORTE Y RECREACIÓN	LE1:Necoclí Compromiso Social	Servicio de promoción de la actividad física, la recreación y el deporte	8	30	100
SECRETARÍA D EDUCACION, DEPORTE Y CULTURA/DEPORTE Y RECREACIÓN	LE1:Necoclí Compromiso Social	Eventos deportivos comunitarios realizados	2	2	100
SECRETARÍA D EDUCACION, DEPORTE Y CULTURA/DEPORTE Y RECREACIÓN	LE1:Necoclí Compromiso Social	Apoyo y participación juegos regionales	4	8	100
SECRETARÍA D EDUCACION, DEPORTE Y CULTURA/DEPORTE Y RECREACIÓN	LE1:Necoclí Compromiso Social	Servicio de mantenimiento a la infraestructura deportiva	2	2	100
SECRETARÍA D EDUCACION, DEPORTE Y CULTURA/DEPORTE Y RECREACIÓN	LE1:Necoclí Compromiso Social	Realizar eventos deportivos de mar y playa	4	2	2
SECRETARÍA D EDUCACION, DEPORTE Y CULTURA/DEPORTE Y RECREACIÓN	LE1:Necoclí Compromiso Social	Realizar eventos deportivos de	4	2	1

		etnias y victimas			
SECRETARÍA D EDUCACION, DEPORTE Y CULTURA/DEPORTE Y RECREACIÓN	LE1:Necoclí Compromiso Social	Implementar programas recreativos en el municipio de Necoclí	1	4	100
SECRETARÍA D EDUCACION, DEPORTE Y CULTURA/EDUCACIÓN	LE1:Necoclí Compromiso Social	Atención integral a 14.000 beneficiarios por el programa de alimentación escolar - PAE	14310	12607	88,09
TOTAL					81,59

La SECRETARÍA DE EDUCACION, DEPORTE Y CULTURA del municipio de Necoclí durante la vigencia 2022 presento un nivel de consecución de metas y objetivos del 81,59% (SATISFACTORIO); es decir, tubo la capacidad para lograr las metas que se propuso para la vigencia.



Alcaldía Municipal
de Necoclí

REPÚBLICA DE COLOMBIA
DEPARTAMENTO DE ANTIOQUIA
ALCALDÍA DE NECOCLÍ



SECRETARÍA/DEPENDENCIA/SECTOR DE INVERSIÓN	LÍNEA ESTRATÉGICA	META PRODUCTO	META 2022	M/ EJECUTADA	%
SECRETARIA INCLUSIÓN Y PROTECCION SOCIAL/ INCLUSIÓN SOCIAL Y RECONCILIACIÓN	LE1:Necoclí Compromiso Social	Aumentar a 5000 personas de la tercera edad atendidas en el programa de la adulto mayor	4323	4450	100
SECRETARIA INCLUSIÓN Y PROTECCION SOCIAL/ INCLUSIÓN SOCIAL Y RECONCILIACIÓN	LE1:Necoclí Compromiso Social	Atender 5000 adultos mayores en los centros días	600	2813	100
SECRETARIA INCLUSIÓN Y PROTECCION SOCIAL/ INCLUSIÓN SOCIAL Y RECONCILIACIÓN	LE1:Necoclí Compromiso Social	Construir 3 centros días Rurales	1	0	0
SECRETARIA INCLUSIÓN Y PROTECCION SOCIAL/ INCLUSIÓN SOCIAL Y RECONCILIACIÓN	LE1:Necoclí Compromiso Social	Ejecutar el programa Colombia Mayor para 600 adultos	2695	2813	100
SECRETARIA INCLUSIÓN Y PROTECCION SOCIAL/ INCLUSIÓN SOCIAL Y RECONCILIACIÓN	LE1:Necoclí Compromiso Social	Implementar una política publica de adulto mayor	1	0	0
SECRETARIA INCLUSIÓN Y PROTECCION SOCIAL/ INCLUSIÓN SOCIAL Y RECONCILIACIÓN	LE1:Necoclí Compromiso Social	Formular e implementar el plan municipal para la recreación y el juego de los niños y adolescentes y familias en el Municipio de Necoclí	1	1	100
SECRETARIA INCLUSIÓN Y PROTECCION SOCIAL/ INCLUSIÓN SOCIAL Y RECONCILIACIÓN	LE1:Necoclí Compromiso Social	Implementar programa de política publica de juventud	1	0	0
SECRETARIA INCLUSIÓN Y PROTECCION SOCIAL/ INCLUSIÓN SOCIAL Y RECONCILIACIÓN	LE1:Necoclí Compromiso Social	Implementar el programa de atención a la	1	1	100

		población con discapacidad			
SECRETARIA INCLUSIÓN Y PROTECCION SOCIAL /INCLUSIÓN SOCIAL/ GOBIERNO TERRITORIAL	LE3:Necoclí Fortalecimiento Institucional y Gobernanza	Implementar política publica de equidad de genero	1	1	100
TOTAL					66,67

La Secretaria Inclusión y Protección Social del municipio de Necoclí durante la vigencia 2022 presento un nivel de consecución de metas y objetivos del 66,67% (ACEPTABLE); es decir, su capacidad no fue satisfactoria a la hora de lograr las metas que se propuso para la vigencia.

Se le sugiere realizar una adecuada planeación con la secretaria de hacienda y la secretaría de planeación, para una mejor distribución del recurso o realizar actividades articuladas con otras secretarías que permitan la consecución de los objetivos plasmados en el plan de acción de la entidad.



Alcaldía Municipal
de Necoclí

REPÚBLICA DE COLOMBIA
DEPARTAMENTO DE ANTIOQUIA
ALCALDÍA DE NECOCLÍ



SECRETARÍA/DEPENDENCIA/SECTOR DE INVERSIÓN	LÍNEA ESTRATÉGICA	META PRODUCTO	META 2022	M/ EJECUTADA	%
INFRAESTRUCTURA FÍSICA/TRANSPORTE	LE2: Necoclí Turismo y Desarrollo Económico	Construir Km de vías urbano	0,5	0	0
INFRAESTRUCTURA FÍSICA/TRANSPORTE	LE2: Necoclí Turismo y Desarrollo Económico	Vía urbana mejorada	5	25	100
INFRAESTRUCTURA FÍSICA/TRANSPORTE	LE2: Necoclí Turismo y Desarrollo Económico	Box culvert construido	4	6	100
INFRAESTRUCTURA FÍSICA/TRANSPORTE	LE2: Necoclí Turismo y Desarrollo Económico	Puentes construido vía terciaria	1	2	100
INFRAESTRUCTURA FÍSICA/TRANSPORTE	LE2: Necoclí Turismo y Desarrollo Económico	Vía terciaria mejorada	5	7	100
INFRAESTRUCTURA FÍSICA/ VIVIENDA, CIUDAD Y TERRITORIO	LE1:Necoclí Compromiso Social	Viviendas de Interés Social urbanas construidas	1	0	0
INFRAESTRUCTURA FÍSICA/ VIVIENDA, CIUDAD Y TERRITORIO	LE1:Necoclí Compromiso Social	Ampliación Acueducto Urbano	1	2	100
INFRAESTRUCTURA FÍSICA/ VIVIENDA, CIUDAD Y TERRITORIO	LE1:Necoclí Compromiso Social	Alcantarillados optimizados	1	3	100
TOTAL					75

La Secretaría de Infraestructura del municipio de Necoclí durante la vigencia 2022 presento un nivel de consecución de metas y objetivos del 75% (SATISFACTORIO); es decir, tubo la capacidad para lograr las metas que se propuso para la vigencia.



Alcaldía Municipal
de Necoclí

REPÚBLICA DE COLOMBIA
DEPARTAMENTO DE ANTIOQUIA
ALCALDÍA DE NECOCLÍ



SECRETARÍA/DEPENDENCIA/SECTOR DE INVERSIÓN	LÍNEA ESTRATÉGICA	META PRODUCTO	META 2022	M/ EJECUTADA	%
PLANEACION, ORDENAMIENTO T Y SERV.P/ VIVIENDA, CIUDAD Y TERRITORIO	LE1:Necoclí Compromiso Social	Predios con estratificación socioeconómica	1	1	100
PLANEACION, ORDENAMIENTO T Y SERV.P/ VIVIENDA, CIUDAD Y TERRITORIO	LE1:Necoclí Compromiso Social	Conservación Catastral	1	0,3	30
PLANEACION, ORDENAMIENTO T Y SERV.P/ VIVIENDA, CIUDAD Y TERRITORIO	LE1:Necoclí Compromiso Social	Servicio de actualización catastral con enfoque multipropósito	1	0	0
PLANEACION, ORDENAMIENTO T Y SERV.P/ GOBIERNO TERRITORIAL	LE3: Necoclí Fortalecimiento Institucional y Gobernanza	Implementar plan de atención a las familias afectadas por desastres naturales con ayuda humanitaria	1	1	100
PLANEACION, ORDENAMIENTO T Y SERV.P/ GOBIERNO TERRITORIAL	LE3: Necoclí Fortalecimiento Institucional y Gobernanza	Plan de gestión del riesgo de desastres y estrategia para la respuesta a emergencias implementados	1	1	100
PLANEACION, ORDENAMIENTO T Y SERV.P/ GOBIERNO TERRITORIAL	LE3: Necoclí Fortalecimiento Institucional y Gobernanza	Conformar Comités corregimentales para gestión del riesgo y desastres	7	8	100
PLANEACION, ORDENAMIENTO T Y SERV.P/ GOBIERNO TERRITORIAL	LE3: Necoclí Fortalecimiento Institucional y Gobernanza	Capacitación en prevención y atención de desastres	2	2	100
PLANEACION, ORDENAMIENTO T Y SERV.P/ GOBIERNO TERRITORIAL	LE3: Necoclí Fortalecimiento Institucional y Gobernanza	Servicio de información para el registro administrativo de SISBEN	1	0	0

PLANEACIÓN, ORDENAMIENTO T Y SERV.P/ VIVIENDA, CIUDAD Y TERRITORIO	LE1:Necoclí Compromiso Social	Documentos de planeación realizados	1	1	100
PLANEACIÓN, ORDENAMIENTO T Y SERV.P/ VIVIENDA, CIUDAD Y TERRITORIO	LE1:Necoclí Compromiso Social	Beneficiar a 200 familias con proyectos o planes de mejoramiento de vivienda y saneamiento básico	50	0	0
PLANEACIÓN, ORDENAMIENTO T Y SERV.P/ VIVIENDA, CIUDAD Y TERRITORIO	LE1:Necoclí Compromiso Social	Estudios o diseños realizados	2	1	50
TOTAL					61,82

La secretaria de planeación, ordenamiento territorial y servicios públicos del municipio de Necoclí durante la vigencia 2022 presento un nivel de consecución de metas y objetivos del 61,82% (ACEPTABLE); es decir, su capacidad no fue satisfactoria a la hora de lograr las metas que se propuso para la vigencia.

Se le sugiere realizar una adecuada planeación con la secretaria de hacienda para una mejor distribución del recurso o realizar actividades articuladas con otras secretarías que permitan la consecución de los objetivos plasmados en el plan de acción de la entidad.

Se le recomienda a la secretaría de planeación municipal como evaluador de los procesos institucionales, cumplir las metas propuestas formuladas en el plan de acción a principio de la vigencia, y si se presenta alguna modificación de estas actividades adicionarlas en la plantilla final del plan de acción; debido a que se cuenta con una planificación presupuestal desde la vigencia anterior de los recursos y al realizar el análisis de eficiencia, eficacia y economía de los recursos se van a obtener indicadores negativos cuando se calcule lo ejecutado vs lo presupuestado.



Alcaldía Municipal
de Necoclí

REPÚBLICA DE COLOMBIA
DEPARTAMENTO DE ANTIOQUIA
ALCALDÍA DE NECOCLÍ



SECRETARÍA/DEPENDENCIA/SECTOR DE INVERSIÓN	LÍNEA ESTRATÉGICA	META PRODUCTO	META 2022	M/ EJECUTADA	%
SECRETARÍA DE SALUD/SALUD Y PROTECCIÓN SOCIAL	LE1:Necoclí Compromiso Social	Vida saludable y condiciones no trasmisible	1	1	100
SECRETARÍA DE SALUD/SALUD Y PROTECCIÓN SOCIAL	LE1:Necoclí Compromiso Social	Convivencia social y salud mental	1	1	100
SECRETARÍA DE SALUD/SALUD Y PROTECCIÓN SOCIAL	LE1:Necoclí Compromiso Social	Seguridad alimentaria y nutricional	1	1	100
SECRETARÍA DE SALUD/SALUD Y PROTECCIÓN SOCIAL	LE1:Necoclí Compromiso Social	Sexualidad, derechos sexuales y reproductivos	1	1	100
SECRETARÍA DE SALUD/SALUD Y PROTECCIÓN SOCIAL	LE1:Necoclí Compromiso Social	Vida saludable y enfermedades transmisibles	1	1	100
SECRETARÍA DE SALUD/SALUD Y PROTECCIÓN SOCIAL	LE1:Necoclí Compromiso Social	Salud pública en atención de desastre	1	1	100
SECRETARÍA DE SALUD/SALUD Y PROTECCIÓN SOCIAL	LE1:Necoclí Compromiso Social	Gestión diferencial de las poblaciones vulnerables	1	1	100
SECRETARÍA DE SALUD/SALUD Y PROTECCIÓN SOCIAL	LE1:Necoclí Compromiso Social	Salud y ámbito laboral	1	1	100
SECRETARÍA DE SALUD/SALUD Y PROTECCIÓN SOCIAL	LE1:Necoclí Compromiso Social	Salud Ambiental	1	1	100
SECRETARÍA DE SALUD/SALUD Y PROTECCIÓN SOCIAL	LE1:Necoclí Compromiso Social	Servicio de vigilancia sanitaria e Inspección Vigilancia y Control del Sistema General de Seguridad Social en Salud	1	1	100

SECRETARÍA DE SALUD/SALUD Y PROTECCIÓN SOCIAL	LE1:Necoclí Compromiso Social	Servicio de atención en salud a la población	1	1	100
SECRETARÍA DE SALUD/SALUD Y PROTECCIÓN SOCIAL	LE1:Necoclí Compromiso Social	Servicio de atención en salud a la población	1	1	100
TOTAL					100

La secretaría de Salud del municipio de Necoclí durante la vigencia 2022 presento un nivel de consecución de metas y objetivos del 100% (SATISFACTORIO); es decir, tubo la capacidad para lograr las metas que se propuso para la vigencia debido a una adecuada planeación y utilización de los recursos.

En esta secretaría se logró por medio de gestión un recurso adicional, la adquisición de una ambulación que mejora la calidad de vida de la población; cumpliendo con el enfoque de la línea estratégica de compromiso social y en el mejoramiento en los sistemas de atención en la salud para la ESE HOSPITAL SAN SEBASTIAN DE URABÁ.



Alcaldía Municipal
de Necoclí

REPÚBLICA DE COLOMBIA
DEPARTAMENTO DE ANTIOQUIA
ALCALDÍA DE NECOCLÍ



SECRETARÍA/DEPENDENCIA/SECTOR DE INVERSIÓN	LÍNEA ESTRATÉGICA	META PRODUCTO	META 2022	M/ EJECUTADA	%
SECRETARÍA TURISMO, PRODUCTIVIDAD Y DESARROLLO ECONÓMICO/COMERCIO, INDUSTRIA Y TURISMO	LE2: Necoclí Turismo y Desarrollo Económico	Implementar un plan de desarrollo turístico	1	1	100
SECRETARÍA TURISMO, PRODUCTIVIDAD Y DESARROLLO ECONÓMICO/COMERCIO, INDUSTRIA Y TURISMO	LE2: Necoclí Turismo y Desarrollo Económico	Implementar puntos de información turístico	1	0	0
SECRETARÍA TURISMO, PRODUCTIVIDAD Y DESARROLLO ECONÓMICO/COMERCIO, INDUSTRIA Y TURISMO	LE2: Necoclí Turismo y Desarrollo Económico	Crear dos rutas turísticas	2	0	0
SECRETARÍA TURISMO, PRODUCTIVIDAD Y DESARROLLO ECONÓMICO/COMERCIO, INDUSTRIA Y TURISMO	LE2: Necoclí Turismo y Desarrollo Económico	Promocionar 8 eventos turísticos	3	5	100
SECRETARÍA TURISMO, PRODUCTIVIDAD Y DESARROLLO ECONÓMICO/COMERCIO, INDUSTRIA Y TURISMO	LE2: Necoclí Turismo y Desarrollo Económico	Realizar 8 ferias gastronómicas	3	3	100
SECRETARÍA TURISMO, PRODUCTIVIDAD Y DESARROLLO ECONÓMICO/COMERCIO, INDUSTRIA Y TURISMO	LE2: Necoclí Turismo y Desarrollo Económico	Implementar 1 plataforma de turismo interactiva	1	1	100
SECRETARÍA TURISMO, PRODUCTIVIDAD Y DESARROLLO ECONÓMICO/COMERCIO, INDUSTRIA Y TURISMO	LE2: Necoclí Turismo y Desarrollo Económico	Conformación de un (1) comité municipal de playa	1	1	100
SECRETARÍA TURISMO, PRODUCTIVIDAD Y DESARROLLO ECONÓMICO/COMERCIO, INDUSTRIA Y TURISMO	LE2: Necoclí Turismo y Desarrollo Económico	Crear y fortalecer la secretaría de Turismo	1	1	100
SECRETARÍA TURISMO, PRODUCTIVIDAD Y DESARROLLO ECONÓMICO/COMERCIO, INDUSTRIA Y TURISMO	LE2: Necoclí Turismo y Desarrollo Económico	Participar en 8 eventos Turísticos a nivel departamental, regional, nacional e	2	2	100

		internacional en el Municipio			
TOTAL					77,78

La secretaría de Turismo, Productividad y Desarrollo Económico del municipio de Necoclí durante la vigencia 2022 presentó un nivel de consecución de metas y objetivos del 77,78% (SATISFACTORIO); es decir, tubo la capacidad para lograr las metas que se propuso para la vigencia debido a una adecuada planeación y utilización de los recursos.

Se evidencia que tenía programado en el plan de acción cuatro metas, de las cuales 2 de ellas se reprogramaron para la vigencia 2023 por falta de recursos. se incluyó la ejecución de 5 metas que no estaban contempladas en el plan de acción 2022 sino en el 2023, pero que le permitieron aprovechar los recursos de las gestiones realizadas en el periodo a ejecutarse.



Alcaldía Municipal
de Necoclí

REPÚBLICA DE COLOMBIA
DEPARTAMENTO DE ANTIOQUIA
ALCALDÍA DE NECOCLÍ



SECRETARÍA/DEPENDENCIA/SECTOR DE INVERSIÓN	LÍNEA ESTRATÉGICA	META PRODUCTO	META 2022	M/ EJECUTADA	%
SECRETARÍA GENERAL Y DE GOBIERNO/JUSTICIA Y DEL DERECHO	LE3: Necoclí Fortalecimiento Institucional y Gobernanza	Realizar tres campañas de sensibilización para la justicia, seguridad y garantías de derecho	1	1	100
SECRETARÍA GENERAL Y DE GOBIERNO / GOBIERNO TERRITORIAL	LE3: Necoclí Fortalecimiento Institucional y Gobernanza	Capacitaciones orientas al fortalecimiento Institucional - MIPG	1	0	0
SECRETARÍA GENERAL Y DE GOBIERNO / GOBIERNO TERRITORIAL	LE3: Necoclí Fortalecimiento Institucional y Gobernanza	Documentos de evaluación	1	0	0
SECRETARÍA GENERAL Y DE GOBIERNO / GOBIERNO TERRITORIAL	LE3: Necoclí Fortalecimiento Institucional y Gobernanza	Mejorar un sistema de gestión documental	1	0	0
SECRETARÍA GENERAL Y DE GOBIERNO/JUSTICIA Y DEL DERECHO	LE3: Necoclí Fortalecimiento Institucional y Gobernanza	Fortalecimiento Justicia Propia	1	1	100
SECRETARÍA GENERAL Y DE GOBIERNO/JUSTICIA Y DEL DERECHO	LE3: Necoclí Fortalecimiento Institucional y Gobernanza	Disminución de las tasas de violencia, homicidio, delitos sexuales y lesiones personales	9	6	66,7
SECRETARÍA GENERAL Y DE GOBIERNO/JUSTICIA Y DEL DERECHO	LE3: Necoclí Fortalecimiento Institucional y Gobernanza	Implementación del plan de acción DDHH Y DIH	1	1	100
SECRETARÍA GENERAL Y DE GOBIERNO/JUSTICIA Y DEL DERECHO	LE3: Necoclí Fortalecimiento Institucional y Gobernanza	Implementar el plan de seguridad y convivencia	1	1	100

SECRETARÍA GENERAL Y DE GOBIERNO / INCLUSIÓN SOCIAL Y RECONCILIACIÓN	LE1:Necoclí Compromiso Social	Implementar el programa de atención a víctimas y reintegrados del postconflicto armado	1	0	0
SECRETARÍA GENERAL Y DE GOBIERNO / GOBIERNO TERRITORIAL	LE3: Necoclí Fortalecimiento Institucional y Gobernanza	Cuatro convenios con el cuerpo de Bomberos para la prevención y control de incendios	1	1	100
SECRETARÍA GENERAL Y DE GOBIERNO / INCLUSIÓN SOCIAL Y RECONCILIACIÓN	LE1:Necoclí Compromiso Social	Realización de procesos de capacitación para mesa municipal de víctimas y comité de justicia transicional	2	0	0
TOTAL					51,52

La secretaría general y de gobierno del municipio de Necoclí durante la vigencia 2022 presento un nivel de consecución de metas y objetivos del 51,52% (ACEPTABLE); es decir, su capacidad no fue satisfactoria a la hora de lograr las metas que se propuso para la vigencia.

Se le sugiere realizar una adecuada planeación con la secretaria de hacienda y la secretaría de planeación, servicios públicos y ordenamiento territorial para una mejor distribución del recurso o realizar actividades articuladas con otras secretarías que permitan la consecución de los objetivos plasmados en el plan de acción de la entidad.

SECRETARÍA/DEPENDENCIA/SECTOR DE INVERSIÓN	LÍNEA ESTRATÉGICA	META PRODUCTO	META 2022	M/ EJECUTADA	%
TRANSITO Y TRANSPORTE/TRANSPORTE	LE2: Necoclí Turismo y Desarrollo Económico	Señalizar 10 kilómetros red vial horizontal y vertical	2K	0	0
TRANSITO Y TRANSPORTE/TRANSPORTE	LE2: Necoclí Turismo y Desarrollo Económico	Campañas de educación y seguridad vial	3	6	100
TOTAL					50

La Secretaría de Tránsito y Transporte del municipio de Necoclí durante la vigencia 2022 presentó un nivel de consecución de metas y objetivos del 50% (BAJO); es decir, su capacidad no fue satisfactoria a la hora de lograr las metas que se propuso para la vigencia.

Se le sugiere realizar una adecuada planeación con la secretaria de hacienda y la secretaria de planeación, para una mejor distribución del recurso o realizar actividades articuladas con otras secretarías que permitan la consecución de los objetivos plasmados en el plan de acción de la entidad.

EVALUACIÓN DE LA EFICIENCIA

EFICIENCIA = (Recursos Ejecutados / Presupuesto Programado) * 100

\$ 66.064.388.460,66 presupuesto programado plan de acción

\$ 97.106.376.027,75 presupuesto ejecutado plan de acción

Eficiencia = 146,98

El 146,98 % de los recursos de la entidad fueron utilizados para el cumplimiento del plan de acción de la vigencia 2022.

EVALUACIÓN DE LA ECONOMIA

ECONOMIA= (Recursos programados/ total inversión) * 100

\$ 66.064.388.460,66 presupuesto programado plan de acción

\$ 97.106.376.027,75 presupuesto ejecutado plan de acción

Economía = 68,03%

El 68,03% del monto total de inversión programado para cumplir el plan de acción 2022 proviene de las doceavas transferidas por el gobierno nacional, lo que indica que el 31,97% del total de la inversión de esta vigencia para el cumplimiento de las metas y/o actividades programadas del plan de acción, proviene de los recursos propios.



RECOMENDACIONES

- Se le sugiere a la secretaría de planeación y a la alta gerencia de la entidad llevar una adecuada programación del plan de acción de cada vigencia y planificar junto a la secretaría de hacienda el logro de las metas según el presupuesto aprobado para la ejecución de cada una de ellas, lo cual permite a la entidad una adecuada evaluación de los indicadores de gestión.
- La secretaría de planeación municipal debe realizar seguimiento de control de riesgos periódicos de las metas programadas para lograr la consecución de los objetivos plasmados en el plan de acción de cada vigencia y la planeación estratégica de la entidad.
- Es necesario que se active el comité de gestión y desempeño de la entidad por parte de la secretaria técnica (planeación) para informar a los líderes de cada proceso del avance de cumplimiento de metas e indicadores de gestión.
- Se le solicita a la secretaria de planeación municipal a entregar el plan de acción de la vigencia 2023, para que la oficina de control interno pueda llevar a cabo los seguimientos de las metas programadas vs ejecutadas, en cumplimiento de la ley 87 de 1993 y el rol de evaluación independiente, cumplimiento de la 7 dimensión del Modelo Integrado de Planeación y Gestión (MIPG) y el MECI.

Cordialmente,

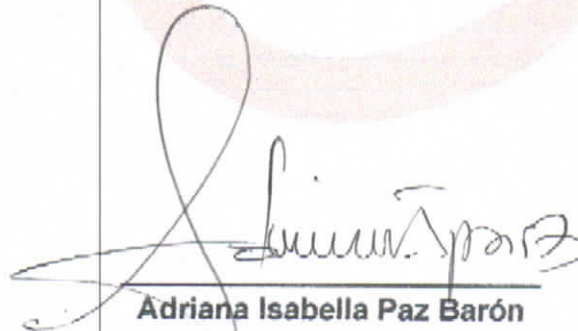

Adriana Isabella Paz Barón
Gerencia de Control Interno
Alcaldía de Necoclí



08-05-2023